



研学旅行管理与服务专业



研学旅行管理与服务专业是我院2021年开设的新专业。2013年，国家发布《国民旅游休闲纲要（2013-2020年）》，明确提出逐步推行中小学生研学旅行。2016年，教育部等11部门联合发文《关于推进中小学生研学旅行的意见》，将研学旅行正式纳入中小学教学计划，成为中小学教学内容。从2017年起，全国各省市自治区教育部门相继发文落实中小学研学旅行实施方案。2018年，我国研学旅行人数已逾400万人次，市场规模为125亿元。研学旅行已经成为我国中小学教育的新形态、文旅产业的新业态，亟需专业人才。

培养目标：

培养具有思想品德、社会公德和职业道德，掌握研学旅行相关政策法规和规范标准，熟悉中小学研学旅行相关教育政策和要求，从事研学旅行项目开发设计、策划咨询、组织实施、运营管理及接待服务的德智体美劳全面发展的复合型技术技能型人才。

职业方向：

主要面向中小学、旅行社、红色景区、文博场馆、研学基地营地、辅导培训机构等行业企业，从事研学旅行课程开发、计调、指导、咨询与营销等工作。

02 师资队伍

由一支专职教师和外聘教师共同组成的教学队伍
现有专职教师8名，企业兼职教师5名，其中教授1名，副教授4名，讲师3名，硕士研究生6名，高级技师4名，双师比例100%。

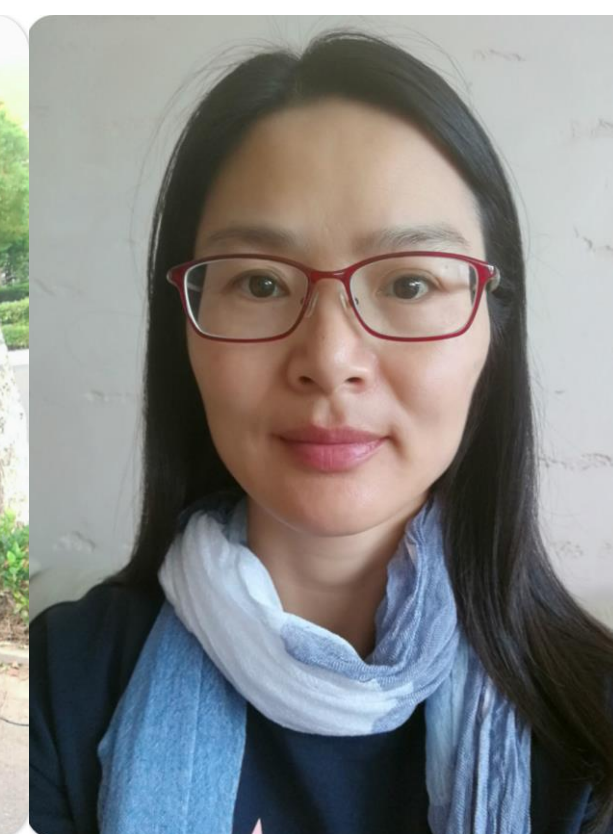

赵爱民，硕士研究生，教授，中国徐霞客研究会旅游专业委员会副秘书长、无锡市职业技术教育学会会员，香港理工大学高级访问学者、江苏省第六期“333工程”第三层次培养对象、江苏省“青蓝工程”优秀青年骨干教师、江阴名特优教师。

主持国家级、省市级科研课题十余项，在SCI、北大核心期刊发表专业论文十余篇，主编教材2本，学术专著1本，授权发明专利2项，软件注册权2项；多次荣获“全国盐文化遗产研究成果奖”等各类教学、科研奖项；多次指导学生获国家级、省级技能竞赛奖项。



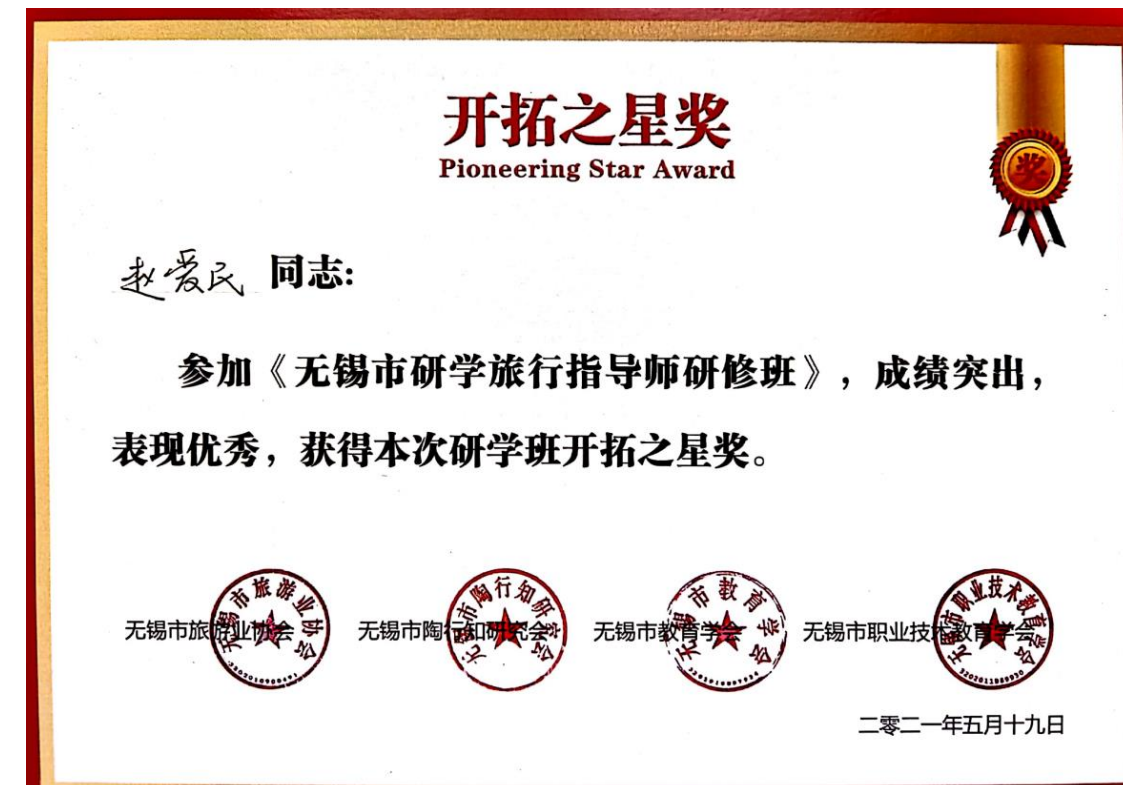

研学旅行策划与管理 (EPPM) 考评员

证书编号 I202132345

身份证号 320825197808085375



www.yanxueX.com



赵爱民

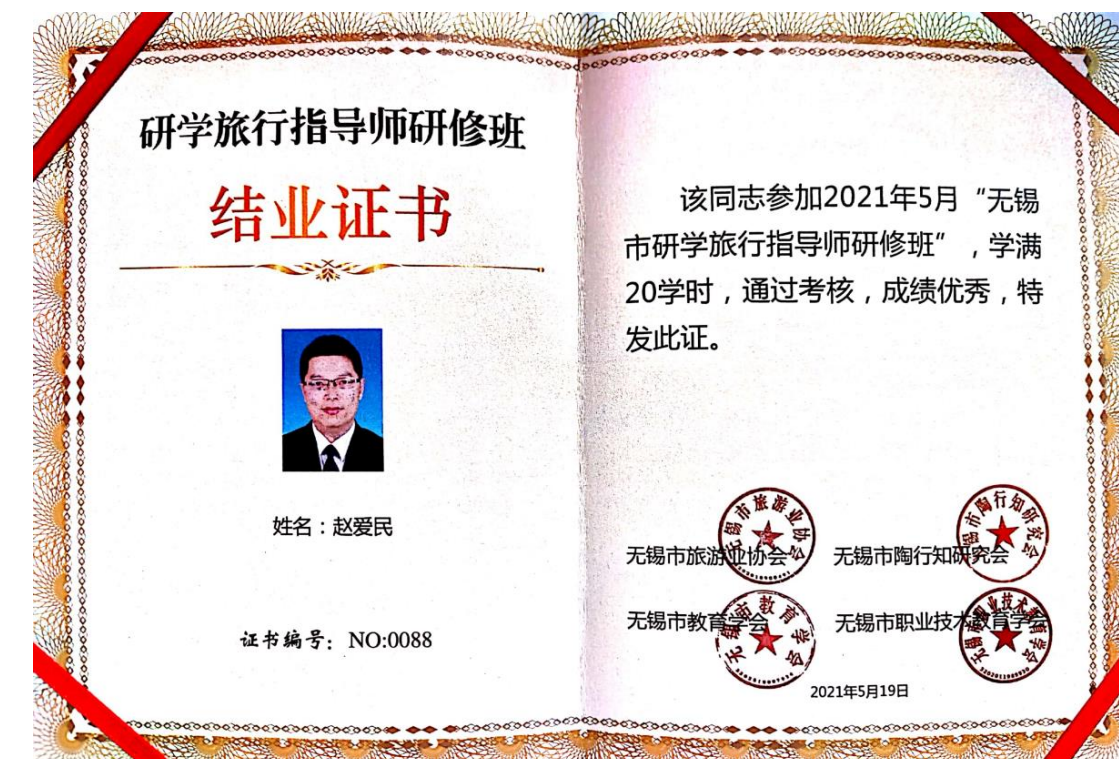

04 校企合作

为给学生创造更多的实习和就业条件，我专业教师积极走访研学相关企业事业单位，在校企合作方面取得了极大的进展。



走访江阴市南征战略指挥办公室



走访江阴市霞印乐途体育文化发展有限公司



走访无锡融创文旅城

05 教学实训

本专业实训条件优越，拥有7个校内实训室——三维仿真导游实训室、小鱼儿在线旅游实训基地、中餐实训室、西餐实训室、茶艺实训室、礼仪实训室、客房实训室；同时友好合作单位是学生校外实训基地，为学生的技能提升提供了全方位的保障。



有关建筑文化的校内研学课堂



校外红色研学课堂



插花、咖啡技能实训场景。



旅游认识实习场景

06 特色活动

依托社团开展的各项活动；与台湾徐霞客研究会和台湾东南科技大学每年的互访交流活动；各级各类志愿者活动增长了学生的见识、锻炼了学生的社会实践能力。



霞客大道骑



普陀山考



杭州西湖考察



霞客户外大

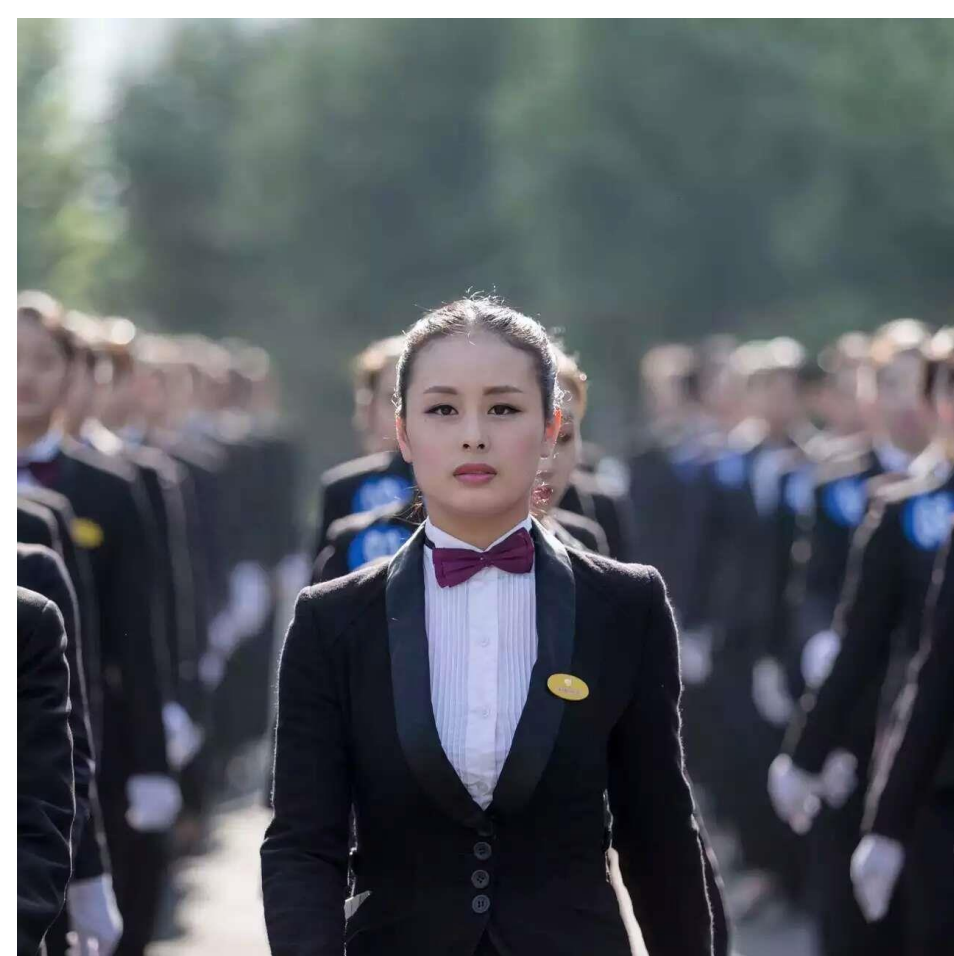

G20峰会旅游管理专业学生为各国元首提供酒店服务



海峡两岸徐霞客文化交流活动

生态旅游节志愿者活动

我院研学旅行管理与服务专业是徐霞客进高校研究基地，每年都有学生有机会前往台湾东南科技大学研学；本专业学历提升机会多，在大一就开设了专转本考试的考试课程，助力同学们顺利通过转本考试进入本科院校继续深造，另外与南京大学合作的南大专接本是特色项目。

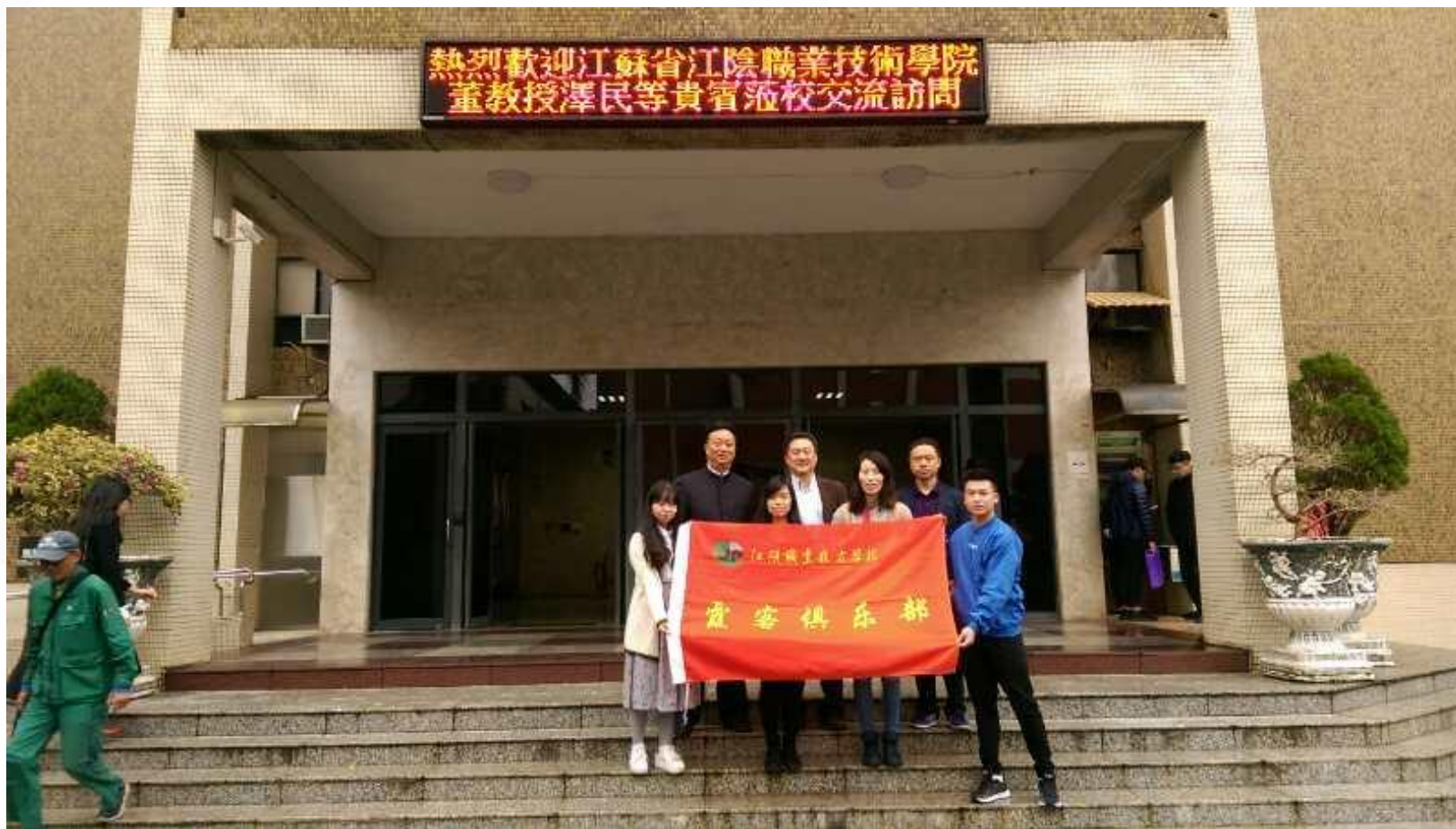

院党委副书记带领同学前往台湾研学